

Relatório de Gestão IBRAG/UERJ



INSTITUTO DE BIOLOGIA ROBERTO ALCANTARA GOMES



2012 – 2015

2016 – 2019

DIRETOR

Jorge José de Carvalho

VICE-DIRETORA

Norma Albarello

COORDENAÇÃO DE GRADUAÇÃO - PRESENCIAL

(Cristiane da Fonte Ramos)

Érika Afonso Costa Cortez Marques

Marcelo Aguiar Costa Lima

COORDENAÇÃO DE GRADUAÇÃO - EAD

Celly Cristina Saba

COORDENAÇÃO DE EXTENSÃO

Márcia Pimentel

GABINETE DA DIREÇÃO

Heloisa Tavares

Fernanda Gomes

SECRETARIA DE GRADUAÇÃO

(Patrícia Amorim de Oliveira)

Alessandro de Almeida Lima

Saulo Meireles

APOIO TÉCNICO DE INFORMÁTICA

(Fernando Mozer)

Igor Moronna

Victor Hugo Sant'Ana Duarte

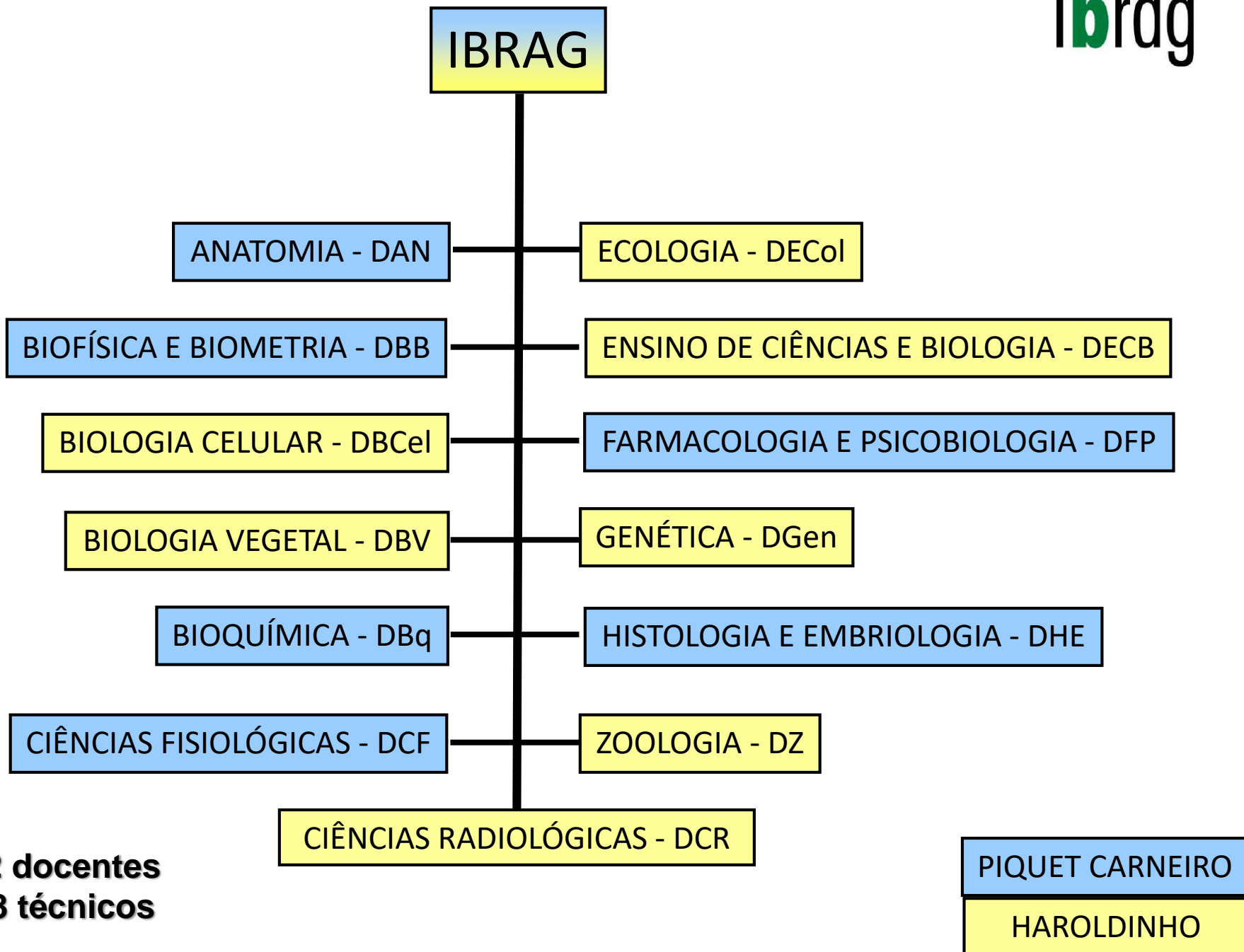

**INSTITUTO DE BIOLOGIA ROBERTO ALCANTARA GOMES
IBRAG**

**ENSINO À DISTÂNCIA – EAD
CEDERJ**

Licenciatura em Ciências Biológicas

Polos nos municípios de
Belford Roxo,
Magé, Nova Friburgo,
Paracambi e Resende
(1495 matriculados)

**Coordenação
Profa. Celly Saba**

ENSINO PRESENCIAL

**Licenciatura em Ciências Biológicas
&
Bacharelado em Ciências Biológicas
Modalidade Saúde
Modalidade Meio Ambiente
Modalidade Biotecnologia
(474 matriculados)**

**Campus Maracanã
Campus Biomédico I**

**Coordenação
Profa. Erika Afonso Costa Cortez Marques
Prof. Marcelo A. Costa Lima**

DESAFIOS

GREVES – início de gestão, 2012/2016

2012

- mais de três meses de greve;
- implantação de um novo currículo;
- mudança no sistema Sides;
- redução expressiva nos contratos de professores substitutos.



Novo currículo: 31 novas disciplinas para o Núcleo Básico e 52 novas disciplinas obrigatórias para atender as especificidades de cada bacharelado (ênfase de cada área). Em relação à Licenciatura, 39 novas disciplinas obrigatórias.

2016

- momento mais crítico da história da Universidade;
- 2017: várias assembleias na Unidade (alternativas para prosseguir);
- discussões internas para enfrentar o desestímulo e o esvaziamento = Planilha de atividades antes do período letivo, contabilizando para AACC.

- ✓ Aprovação do Curso na Secretaria de Educação;
- ✓ Redimensionamento da CH da Licenciatura = participação no Colegiado das Licenciaturas para adequação às exigências do MEC = **Aumento de 420h**;
- ✓ Curricularização da Extensão = **Aumento de 450h**.



#UerjResiste
#IbragResiste

**Mutirão de limpeza –
PHLC/2016**

**1ª Gincana dos Calouros
da UERJ – Atléticas/2018**



AÇÕES ESTRATÉGICAS

2013: Criação da **Comissão de Planejamento Estratégico** - diretores e coordenadores de: extensão, graduação, pesquisa, laboratórios especiais; representantes corpo técnico-administrativo, PGs e departamentos do IBRAG.



UNIVERSIDADE DO ESTADO DO RIO DE JANEIRO
INSTITUTO DE BIOLOGIA ROBERTO ALCANTARA GOMES

PORTARIA	CODIFICAÇÃO	FOLHA
	004/IBRAG/13	01/02

O Diretor do Instituto de Biologia Roberto Alcântara Gomes, da Universidade do Estado do Rio de Janeiro, no uso de suas atribuições,

RESOLVE:

Nomear como membros da Comissão de Planejamento Estratégico do Instituto de Biologia Roberto Alcântara Gomes (IBRAG), os professores ou ocupantes dos cargos relacionados abaixo:

- Diretores do IBRAG;
- Coordenadores de Graduação;
- Carlos Alberto Mandarim de Lacerda, matrícula 4588-0 - Coord. de pesquisa do IBRAG;
- Márcia Pimentel, matrícula 30615-9 - Coord. de Extensão;
- ~~Celso~~ **Saba**, matrícula 31801-4 - Coord. de Graduação EAD;
- Paulo Brito, matrícula 33415-1, (suplente Valéria ~~Gano~~, matrícula 31985-8) - Representantes do DZ;
- Diogo Mayrink, matrícula 36027-1 - Representante do DECB;
- ~~Elaine~~ **Bouakkai**, matrícula 32168-7 (suplente ~~Celso~~ **Saba**, matrícula 31801-4) - Representantes do DCF;
- Cristiane ~~Matsuwa~~, matrícula 35949-7 - Representante do DFF;
- Giselle ~~Rajda~~, matrícula 33645-3 - Representante do DGEN;
- Marcelo ~~Mazol~~, matrícula 34827-2 - Representante do DBV;

IBRAG

© (021) 2587-6100 / 2587-6105 - Fax: (021) 3284-0140
www.ibrag.br



UNIVERSIDADE DO ESTADO DO RIO DE JANEIRO
INSTITUTO DE BIOLOGIA ROBERTO ALCANTARA GOMES

- Ana Carolina ~~Buapoa~~, matrícula 35077-7 - Representante do DHE;
- Bianca Gregório, matrícula 36005-7 - Representante do DAN;
- Mário Bernardo, matrícula 2395-2 - Representante do DBB;
- ~~Márcio~~ **Coelho**, matrícula 4265-5 - Representante do DBQ;
- Docente que ocupar o cargo de chefe do DECOL;
- Camilla Figueiredo, matrícula 34728-6 - Representante do DBCEL;
- Andréa Maria de Oliveira, matrícula 31450-0 - Representante dos Servidores;
- Tereza Cristina Fidalgo, matrícula 4070-9 - Representante dos Programas de Pós Graduação;
- Carlos Eduardo de Almeida, matrícula 30751-2 - Representante dos Laboratórios Especiais do IBRAG.

IBRAG, 15 de abril de 2013.

Jorge José Carvalho
Diretor

- ✓ Ideias = dinamizar dois setores que sinalizavam a necessidade de maior atenção: Atividades extensionistas e integração do corpo técnico-administrativo.
- ✓ Foram realizados dois encontros: **IBRAG-EXT** (Workshop de Atividades de Extensão e dos Laboratórios Especiais do IBRAG - 03/07/2013) e **II REUNIBIO** (Encontro dos Servidores Técnico-Administrativos do IBRAG - 03/12/2014).



- ✓ Mesa redonda, “A extensão na UERJ e no IBRAG”;
- ✓ Oito palestras sobre atividades de extensão e laboratórios especiais do IBRAG;
- ✓ Apresentação de mais de 20 trabalhos na sessão de pôsteres e sorteio de livros aos alunos;



- ✓ Lançamento do Jogo da Memória "Flores da Ilha Grande", 1º. produto do Parque Botânico de IG;
- ✓ Apresentação pela primeira vez da maquete do "Criosfera 1", módulo de pesquisa no interior do Continente Antártico, com exibição do vídeo "Expedição Criosfera" produzido pelo CTE/UERJ.



Projetos de Extensão CBI

Unidade	2010	2013
FCM	33	34
ENF	28	30
NUT	20	23
ODO	17	19
IMS	6	3
Média	21	22
IBRAG	11	21

Projetos de Extensão CBI

Unidade	2015	2018
FCM	34	43
ENF	30	55
NUT	19	30
ODO	23	26
IMS	5	9
Média	24	33
IBRAG	29	38

38 projetos IBRAG → **19%** dos projetos de extensão do CBI



ENCONTRO DOS SERVIDORES TÉCNICO- ADMINISTRATIVOS DO IBRAG

Dia: 03 de dezembro de 2014

Horário: 8:00 às 17:00

Local: Aud. 71 – 7º andar, PJLF

Inscrições: <http://www.biologiauerj.com.br/inscricao-ii-reunibio>

Informações: reunibio2014@gmail.com

Tel.:2868-8519

Realização



- Palestra “Estrutura da UERJ e gestão de RH” - Superintendente da SRH;
- Palestra “Corpo Técnico-Administrativo do IBRAG: perfis e potenciais”;
- Mesa Redonda “Representação dos servidores na UERJ”;
- **Homenagens** a antigos funcionários do IBRAG;
- Apresentação **de trabalhos científicos e culturais** durante o lanche.
- O evento foi relatado no Jornal do **SINTUPERJ** - Sindicato dos Trabalhadores das Universidades Públicas Estaduais do Rio de Janeiro.





30 novos servidores na primeira gestão



Criação do Núcleo Docente Estruturante do Instituto de Biologia Roberto Alcântara Gomes (NDE/IBRAG).

- ✓ O NDE é um colegiado de professores proposto pela Comissão Nacional de Avaliação da Educação Superior - CONAES/MEC que atua como um órgão consultivo com o objetivo de qualificar o envolvimento docente no processo de concepção e consolidação de um curso de graduação.
- ✓ Segundo a Conaes, todo curso que tem qualidade possui um núcleo docente estruturante, sendo **um bom indicador da qualidade de um curso de graduação** e um elemento de diferenciação quanto ao comprometimento da instituição com o bom padrão acadêmico.



UNIVERSIDADE DO ESTADO DO RIO DE JANEIRO
INSTITUTO DE BIOLOGIA ROBERTO ALCÂNTARA GOMES

PORTARIA	CODIFICAÇÃO	FOLHA
	015/IBRAG/12	01/02

O Diretor do Instituto de Biologia Roberto Alcântara Gomes, da Universidade do Estado do Rio de Janeiro, no uso de suas atribuições,

RESOLVE:

Nomear como membros do Núcleo Docente Estruturante do Instituto de Biologia Roberto Alcântara Gomes, os Professores relacionados abaixo:

- Alexandre ~~Tobias~~, matrícula 33508-3;
- Alexandre ~~Raschi~~, matrícula 5126-8;
- André Biqueira, matrícula 35281-7;
- Camilla Figueiredo, matrícula 34728-6;
- Cristiane Ramos, matrícula 30007-9;
- Érica Patrícia Souza, matrícula 36014-9;
- Gisele ~~Alvão~~, matrícula 33845-3;
- Jacuza Macedo, matrícula 32843-8;
- Lena ~~Galvão~~, matrícula 32484-1;
- Nasser ~~Assaf~~, matrícula 32349-3;
- Norma ~~Albuquerque~~, matrícula 329540;
- Penha Dalto-Bastos, matrícula 30620-2;
- Rosane ~~Mazzoni~~, matrícula 32052-3.

IBRAG, 13 de julho de 2012.

Jorge José Carvalho
Diretor

10p

© (2011) 2007-4102 | 2007-4102 - Fax (201) 2284-2145
00000 UNIRJ

NDE do EAD em Biologia Estruturado depois da Criação do NDE do Curso Presencial – Portaria 19/IBRAG de 29/10/2014.

AVALIAÇÃO DO CURSO EM NOSSA GESTÃO PELO GUIA DO ESTUDANTE



ANO	AVALIAÇÃO
2018	4 - 5
2017	5
2016	4
2015	5
2014	4
2013	5
2012	5

AVALIAÇÃO DO CURSO EM NOSSA GESTÃO PELA FOLHA DE SÃO PAULO



ANO	ESTADUAL	NACIONAL
2018	2	15
2017	2	14
2016	5	29
2015	5	18
2014	4	16
2013	2	5
2012	2	11

**AVALIAÇÃO PELO GUIA DA FACULDADE
QUERO EDUCAÇÃO & JORNAL O ESTADO DE SÃO PAULO**

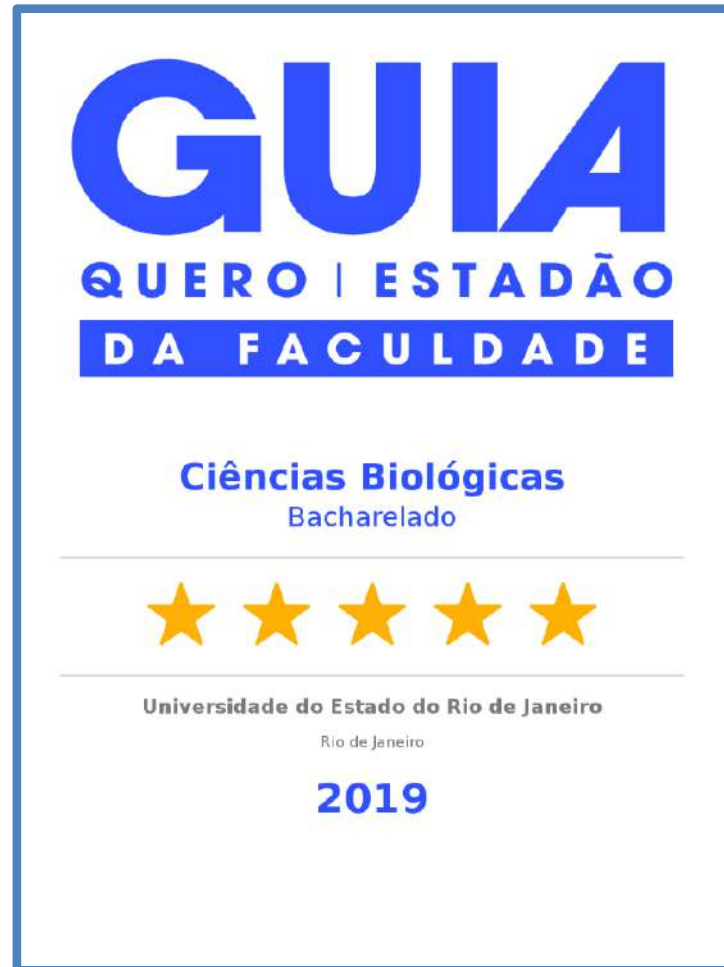

Eventos com temas de importância para a profissão de Biólogo:

Palestras como aula inaugural (2012-2015)

- ✓ **“A Profissão de Biólogo: Registro e Atuação”** - Cristina Nassar, CRBio-02.
- ✓ **“Direitos e deveres do biólogo: o papel do CRBio-02”** -. Elizabeth dos Santos Rios, CRBio-02, Decol.
- ✓ **“O Biólogo e o Mercado de Trabalho”**. **Mesa de abertura da XIX Semana de Biologia da UERJ**, Direção e professores do IBRAG (Elizeu Fagundes de Carvalho (Conselheiro do CFBIO), Elizabeth Rios (Conselheira do CRBIO), Jorge José de Carvalho e Norma Albarello (Direção IBRAG).
- ✓ **“Formação de recursos humanos em biotecnologia”** - Daniela Uziel, **Coordenadora Empresa Junior Antônio Paes de Carvalho**.
- ✓ **“A Profissão de Biólogo no Brasil”** - Wlademir João Tadei, **Presidente Conselho Federal de Biologia**.

Encontro Científico - Subcomissão Técnica de Sementes e Mudanças de Espécies Florestais do Ministério da Agricultura, Pecuária e Abastecimento – MAPA. Evento com inscrições gratuitas, para difusão do tema entre os alunos dos Cursos de Graduação e pós-graduação em Ciências Biológicas. Discussão do Projeto de Lei para os biólogos terem atuação como responsáveis técnicos em produção de sementes e mudas.

Mudança na segunda gestão (2016-2018)

A aula inaugural no período de greve passou a ser apresentação da UERJ e do IBRAG com a participação dos espaços de atividades discentes – Atlética, CABIO e Titanus.

- ✓ **2019: Retomada de proposta** - "Emprego e empreendedorismo: ensino, pesquisa e extensão" - Daniela Uziel (Coordenadora de Inovação CCS/UFRJ).

Espaços de interação, informação e atividades discentes = A UERJ vale a pena!



Incentivo à realização de intercâmbios e colaborações internacionais

2012-2015

Portfólio com os grupos de pesquisa e laboratórios do IBRAG para atender às solicitações da Sub-Reitoria de Pós-graduação e Pesquisa - SR2 e do Centro Biomédico - CBI em missões realizadas fora do país = atualmente está no *site* do IBRAG.

- Colaboração entre Brasil e Argentina (UERJ e UNMP);
- Universidad Laica Eloy Alfaro de Manabí (ULEAM) do Equador;
- Universidade da Victoria do Canadá;
- Convênio com a Università Delgi Studi Molise na Itália.
- Acordo de cooperação internacional entre DGEN/UERJ, UFRJ, Universite D'Aix-Marseille, Universite D'Avignon e Universite de Nice;
- Acordo de cooperação internacional entre o Núcleo de Biotecnologia Vegetal e o Institut de recherche pour le développement - IRD, Montpellier, França.

O coordenador de pesquisa do IBRAG, Prof. Mandarin, articulou a vinda de um Comitê da Universidade de La Frontera (UFRO), de Temuco, Chile, em 2012. Foi feito o convênio de cooperação com a UERJ e em 2014, foi aberto **Edital FAPERJ Nº 24/2014 - Cooperação Bilateral FAPERJ/Universidad de la Frontera Chile.**

Seis projetos foram aprovados no estado do Rio de Janeiro, três do IBRAG.





Visita da Comitiva da Universidad de La Frontera, Chile, 24/08/2012, para estabelecimento de convênio com a UERJ.

**ACORDOS DE COOPERAÇÃO
CONVÊNIOS INTERNACIONAIS**

POSSIBILIDADE DE INTERCÂMBIO



Resultado Edital FAPERJ N° 24/2014 - Cooperação Bilateral FAPERJ/Universidad de la Frontera Chile 2014

Nome solicitante no RJ	Instituição	Título do Projeto	Responsável na UFRO
Carlos Alberto Mandarim-de-Lacerda	Uerj	Cooperación UERJ/UFRO en Biología Humana y Experimental	Mariano Guillermo Armando Del Sol Calderon
Eduardo de Sequeira Esteves	Impa	La geometría de variedades complejas	Ángel Denys Carocca Becerra
Francisco José Barcellos Sampaio	Uerj	Efecto de las alteraciones metabólicas en la reproducción masculina: estudio clínico y experimental	Raúl Segundo Sánchez Gutiérrez
Lucy Seldin	UFRJ	Selección de metabolitos microbianos de importancia biotecnológica a partir de muestras de la Antártica Chilena	Leticia Ximena Barrientos Diaz
Norma Albarello	Uerj	Evaluación del potencial medicinal antiinflamatorio y producción in vitro de <i>Berberis empetrifolia</i> (<i>Berberidaceae</i>), una especie nativa de Chile	Marco Orlando Paredes Honorato
Viridiana Santana Ferreira-Leitão	INT	Asociación entre pre-tratamientos biológicos, químicos y térmicos de biomasa lignocelulósica para la producción de etanol de segunda generación	María Cristina Diez Jerez



Convênio entre SMS e UERJ para estágio em laboratórios da Subvisa

- ✓ Foi ampliado o campo de estágio para os alunos do IBRAG por meio de convênio com a Subsecretaria de Vigilância, Fiscalização Sanitária e Controle de Zoonoses - SUBVISA, Secretaria Municipal de Saúde.
- ✓ Processo de 2002 resgatado e visita técnica com a Direção, Coordenação de Graduação e representantes do CABIO à Unidade Municipal de Medicina Veterinária Jorge Vaitsman (UJV), em São Cristóvão em 22/07/13.

A celebração do termo aditivo ao Convênio da UERJ com a Secretaria Municipal de Saúde em 2014 incluiu o curso de Ciências Biológicas no campo de estágio obrigatório na SUBVISA.

Áreas para estágios obrigatórios de Biologia:

- Laboratório de Controle de Produtos, em São Cristóvão, para fazer análises microbiológicas da água e alimentos: 02 vaga.
- CPDF [antigo CCZ] em Santa Cruz, para atuar em controle de vetores, animais sinantrópicos e peçonhentos e criação irregular: 3 vagas.
- Serviços de Saúde, (nas 5 inspetorias: Humaitá, Centro, Bangu, Barra, Olaria) para atualizar na fiscalização de laboratórios etc: 5 vagas.
- Total de vagas na SUBVISA: 10 vagas



Convênio entre Fiocruz e UERJ para estágio em docência

Convênio para realização de atividades no âmbito do Programa de Estágio de Docência (PED) para alunos de Pós-Graduação Stricto Sensu da FIOCRUZ.



Ministério da Saúde

FIOCRUZ
Fundação Oswaldo Cruz
Instituto Oswaldo Cruz

MINUTA DE TERMO ADITIVO ACT AMPLO

Processo N°
TERMO ADITIVO AO ACORDO DE
COOPERAÇÃO TÉCNICA N° 11/2014, CELEBRADO
ENTRE A FUNDAÇÃO OSWALDO CRUZ E A
UNIVERSIDADE DO ESTADO DO RIO DE
JANEIRO - UERJ

A **FUNDAÇÃO OSWALDO CRUZ**, entidade pública criada e mantida pela União, vinculada ao Ministério da Saúde, inscrita no CNPJ sob o n° 33.781.055/0001-35, sediada na Av. Brasil n° 4.365, Manguinhos, Rio de Janeiro/RJ, CEP 21040-900, doravante denominada **FIOCRUZ**, através de seu **INSTITUTO OSWALDO CRUZ**, denominado **IOC**, sediada na Av. Brasil n° 4.365, Manguinhos, Rio de Janeiro/RJ, CEP 21045-900, neste ato representado, de acordo com a Portaria de Nomeação N° 1548, de 29 de julho de 2013, por seu Diretor, **Dr. WILSON SAVINO**, portador da Carteira de Identidade n° 251145-7/EP, CPF n° 314.846.547 - 49, nomeado através da Portaria Ministerial n° 171/2013 publicada no D.O.U. de 04/09/2013, página 52, seção 02 e a **UNIVERSIDADE DO ESTADO DO RIO DE JANEIRO - UERJ**, inscrita no CNPJ sob (natureza jurídica) o n° 33.540.014/0001-57, sediada na . RUA SAO FRANCISCO XAVIER, 524 Maracanã, Rio de Janeiro/RJ CEP 20550900, doravante denominada **Participe**, neste ato representada por seu Reitor, **Dr. RICARDO VIERALVES DE CASTRO**, portador da Carteira de Identidade n° 04192522-3 IFP, CPF n° 880.058.107-25, encontrado no endereço supra, resolvem firmar o presente Termo Aditivo, na forma prevista na Lei n° 8.666 de 21/06/93, no que couber, na lei n° 8.080/90 e na lei n° 8.270/91, pela LDO e demais legislações pertinentes, bem como pelas seguintes Cláusulas e Condições:

Processo FIOCRUZ n° 25380.000301/2014-41
Processo UERJ n°

ACORDO DE COOPERAÇÃO TÉCNICA amplo
N° 11/2014, QUE ENTRE SI CELEBRAM A
FUNDAÇÃO OSWALDO CRUZ E A
UNIVERSIDADE DO ESTADO DO RIO DE
JANEIRO VISANDO À COOPERAÇÃO
TÉCNICO-CIENTÍFICA ENTRE AS PARTES

A **FUNDAÇÃO OSWALDO CRUZ**, entidade pública criada e mantida pela União, vinculada ao Ministério da Saúde, inscrita no CNPJ sob o n° 33.781.055/0001-35, sediada na Av. Brasil n° 4.365, Manguinhos, Rio de Janeiro/RJ, CEP 21045-900, doravante denominada **FIOCRUZ**, neste ato representada por seu Presidente, **Dr. PAULO ERNANI GADELHA VIEIRA**, portador da Carteira de Identidade n° 52-27430-4 CREMERJ, CPF n° 422.312.997-04, encontrado no endereço supra, reconduzido ao cargo pelo Decreto de 17/01/2013, publicado no D.O.U. de 18 de janeiro de 2013, Seção 2, página 01, e a **UNIVERSIDADE DO ESTADO DO RIO DE JANEIRO**, organizada na forma de fundação pública, inscrita no CNPJ sob o n° 33.540.014/0001-57, sediada na Rua São Francisco Xavier, 524, cidade do Rio de Janeiro - RJ, CEP 20.550.013, doravante denominada **UERJ**, neste ato representada por seu Magnífico Reitor, Professor **RICARDO VIERALVES DE CASTRO**, portador da Carteira de Identidade n° 04192522-3 IFP, CPF n° 880.058.107-25, encontrado no endereço supra, resolvem firmar o presente Instrumento, na forma prevista na Lei n° 8.666 de 21/06/93, e suas alterações subsequentes, Decreto 6.170, de 25/07/07, Decreto n° 93.872, de 23/12/86, Instrução Normativa n° 01, da Secretaria do Tesouro Nacional, de 15/01/97 e pelos parâmetros da Lei de Diretrizes Orçamentárias - LDO, no que couber, na lei n° 8.080/90 e na lei n° 8.270/91 e demais legislações pertinentes, bem como pelas seguintes Cláusulas e Condições:

2016:

- Renovação do convênio de cooperação técnico-científica com a Fundação Dom André Arcoverde (FAA), pelo Centro de Ensino Superior de Valença - CESVA, junto à FAA.

2017:

- Convênio de cooperação técnico-científica com a Faculdade Bezerra de Araujo com a UERJ/DBB;
- Convênio UERJ/DECOL e Unicartagena.

2018:

- Termo aditivo ao Convênio entre França e Brasil . Institut Méditerranéen de Biodiversité et d'Ecologie marine et continentale – IMBE UMR 7263, Centre National de la Recherche Scientifique – CNRS, Université D'Aix-Marseille - AMU, Université D'Avignon et des Pays de Vaucluse – UAPV, Institut de Recherche pour le Développement – IRD, University Pierre and Marie Curie – UPMC/ Laboratoire de Biodiversité et Biotechnologies Microbiennes USR 3579), Brasil (Universidade Federal do Rio de Janeiro – UFRJ e Universidade do Estado do Rio de Janeiro - UERJ) e Irlanda (National University of Ireland Galway - NUIG). O Convênio passará a ser trinacional França-Brasil-Irlanda.

- Convênio entre a UERJ e a Universidade de Jaen;

- Participação da Unidade PG em Gestão Ambiental Integrada, no âmbito de convênio entre o IFHT e o INEA;

- Renovação convênio de cooperação Brasil-França, representado na UERJ pela Profa. Gisele Lobo Hajdu, que necessita ser renovado até 2020.

2019:

- Convênio entre UERJ e BABES – Bolyai University, Universidade da Romênia;
- Convênio entre o DAN e setor de antropologia forense do Instituto Médico Legal Afrânio Peixoto – IML.



Reunião no DCI 16/07/2019 - convênio Suíça com grupos de pesquisa com biotecnologia e plantas medicinais.
Vista da Dra. Evelyn Wolfram

Ampliação dos PGs

PG em Biologia / Biociências (PPGB)

PG em Biologia Humana e Experimental (PGBHEx)

PG em Ecologia e Evolução (PPGEE)

PG em Biologia Vegetal (PGBV)

Mestrado Profissional

PG em Física Médica (PPGFM)

PG em Saúde, Medicina Laboratorial e Tecnologia Forense (MPSMLTF)

PG em Meio Ambiente (PPGMA) - multidisciplinar

PG em Fisiopatologia Humana e Experimental (FisClinex)*

Mestrado Profissional em Ensino de Biologia (PROF-BIO)

Curso de Especialização em Ensino de Ciências



Incentivo à articulação entre os Programas de Pós-graduação com inserção dos alunos de graduação.

Ciclo de palestras sobre Filosofia da Ciência no IBRAG/UERJ - entre 11/9 e 04/12/14, parceria do Programa de Pós-graduação em Biociências (PPGB) e do Programa de Pós-Graduação em Fisiopatologia Clínica e Experimental (FISCLINEX).

REALIZAÇÃO



“I Encontro de Criopreservação IBRAG/UERJ”, palestras e mesas-redondas sobre criopreservação vegetal e de células humanas, envolvendo o Programa de Pós-graduação em Biologia Vegetal (PGBV) e o Programa de Pós-graduação em Biologia Humana e Experimental (BHEX).



I Encontro de Plantas Medicinais da UERJ



“I Encontro de Plantas Medicinais da UERJ” - 14/12/17.
PGBV - Homenagem ao Prof. Roberto Soares de Moura (DFP).



Eleições dos conselhos da UERJ Março 2018

Participação do IBRAG em vários conselhos da Universidade, como CSEPE, CPG/SR1, CONSUNI, Conselho de Saúde, Conselho de diretores, CEED etc - apresentação de demandas, incluindo ampliação do quadro de servidores da Unidade e melhorias estruturais.

Inserção do Biólogo Hugo Santos na Assessoria da SR2

- A UERJ = uma das primeiras instituições a protocolar o **Termo de Compromisso com a União** para pesquisas em Ciências Biológicas/Biodiversidade, regularizando as atividades de acesso ao Patrimônio Genético junto ao CGEN = 95% dessas atividades, na UERJ, são desenvolvidas pelo IBRAG;
- Poucas instituições **regulares** com o Cadastro Técnico Federal de Atividades Potencialmente Poluidoras e Utilizadoras de Recursos Ambientais (CTF/APP- Ibama), regularização alcançada pela apresentação do RAPP - Relatório Anual das Atividades Potencialmente Poluidoras e Utilizadoras de Recursos Ambientais de 2019, relativo ao ano de 2018, das pesquisas do IBRAG = garantiu a regularidade da UERJ junto ao CTF/APP-Ibama).
- Primeira concessão de licença de exportação de exemplares de peixes brasileiros constantes da Lista CITES (Convenção Internacional de Espécies Ameaçadas de Extinção - Fauna ameaçada) para fins de pesquisa da UERJ = reconhecimento da relevância e adequação das pesquisas da UERJ/IBRAG pelo sistema Cites do Ibama.

Definição dos critérios para a promoção ao cargo de professor titular com a realização de 11 exames de oito departamentos, a saber:

- . Prof. Carlos Frederico Duarte da Rocha – Decol
- . Prof.^a Rosana Mazzoni – Decol
- . Prof. Luciano Favorito – DAn
- . Prof.^a Marcia Pimentel – DGen
- . Prof. Israel Felzenszwalb – DBB
- . Prof. Oscar Barbosa – DZ
- . Prof.^a Lena Geise – DZ
- . Prof.^a Maria Alice Alves – Decol
- . Prof.^a Andrea Monte Alto – DHE
- . Prof.^a Marsen Garcia Pinto Coelho – DBq
- . Prof.^a Teresa Cristina Barja – DBCel
(Prof.^a Valéria Gallo – DZ)



Concessão do título de Professor Emérito a Roberto Soares de Moura.

AVANÇOS ESTRUTURAIS E DE ATENDIMENTO

2013: NEA-BIO = Núcleo de Estudos Aplicados do Instituto de Biologia. Inserção dos alunos de graduação do IBRAG em atividades com atendimento a demandas externas e em atividades de retorno mais imediato à sociedade.

. 18 de Junho de 2013: abertura oficial do Programa Elos de Cidadania, com a presença do Secretário da SEA (Secretaria de Estado do Ambiente), Carlos Minc. Prof.^a Marilene Cadei, coordenadora pedagógica e Prof. Marcelo Lima, coordenador acadêmico do Programa.

. 18 de outubro de 2013: Titanus Soluções Sustentáveis, primeira Empresa Júnior do Curso de Ciências Biológicas da UERJ. A proposta de uma empresa júnior é ser gerida pelos estudantes de graduação, realizando atividades sem fins lucrativos, tendo os seus lucros convertidos em qualificação para os alunos.



44 Bolsas para alunos
Mobiliário
Equipamentos
Cursos

- ✓ 2015 - novo *site* do IBRAG no provedor da Universidade (sem custos): www.ibrag.uerj.br
- ✓ 2016 - Comissão de Planejamento e Desenvolvimento (CPD) - interesses e necessidades estruturais do IBRAG = preparo da P.O. de 2017 = 16 propostas enviadas à Prefeitura;
- ✓ Programa de Gerenciamento de Resíduos Químicos da UERJ, para atender os laboratórios do IBRAG (orientações sobre separação e descarte conforme legislação = atendimento à P. O. da unidade);
- ✓ Ação conjunta com a direção do Instituto de Química para melhoria das instalações prediais do anexo ao PHLC, com indicação de demandas à Prefeitura, algumas já atendidas;
- ✓ Inauguração salas do térreo do PAPC = IBRAG (telas, suportes instalações, parte mobília);
- ✓ Permuta de espaço do CABIO com a sala 229A (NEA-BIO) = espaço do 5º andar para futura estrutura administrativa do IBRAG no PHLC;
- ✓ Aprovação de Número Prefixo Editorial – 80667 = número de prefixo editorial, para solicitar números ISBN para obras;
- ✓ Reintegração de posse do Horto Botânico da UERJ;
- ✓ Transferência do Herbarium Bradeanum para a UERJ (ampliação das coleções biológicas do IBRAG);
- ✓ Legalização da situação na Unidade por meio do cadastro dos biotérios no Conselho Nacional de Controle de Experimentação animal (CONCEA) que é um órgão integrante do Ministério da Ciência e Tecnologia;
- ✓ Criação Departamento de Ciências Radiológicas - DCR.

Proposta da Comissão de Planejamento e Desenvolvimento do IBRAG - CPD

P. O. 2017

PROJETO 1 – FINALIZAÇÃO E AMPLIAÇÃO DO PRÉDIO DE LABORATÓRIOS DAS CADEIRAS BÁSICAS DO IBRAG E FCM (“CELULÃO”)*

- PROC. 7535/2010 - PROCESSO 10911/2014 SOLICITAÇÃO DE REVISÃO ORÇAMENTÁRIA

PROJETO 2 – REVITALIZAÇÃO DO HORTO BOTÂNICO DA UERJ* PROJETO NO DEMOP

- SUBPROJETO 1 – galpão de preparo de material (recursos aprovados na FINEP)
- SUBPROJETO 2 –recuperação do prédio localizado no Horto para abrigar as coleções biológicas da UERJ, atendendo às atividades didáticas e de pesquisa de diferentes unidades e aos programas de pós-graduação PPGEE, PGBB, PGBV e PPGMA, e construção de laboratórios (PROJETO APROVADO NO DEMOP)

PROJETO 3 – Adequação de infra-estrutura dos biotérios setoriais e implantação do Biotério Central* (PROCESSO 7583/2010. Falta atualização)

PROJETO 4 – Reestruturação da rede hidráulica de abastecimento e esgotamento do PHLC *

PROJETO 5 – Reestruturação da rede hidráulica de abastecimento e esgotamento do PAPC*

PROJETO 6 – Revisão da rede elétrica, instalação de pontos em geradores e readequação da internet do PHLC*

PROJETO 7 – Revisão da rede elétrica, instalação de pontos em geradores e readequação da internet do PAPC*

PROJETO 8 – CENTRAL DE DESTILAÇÃO (SALA DE AGUAS DE REUSO)*

- SUBPROJETO 1 – reaproveitamento das águas IQ e IBRAG (PHLC)
- SUBPROJETO 2 – reaproveitamento das águas FCM e IBRAG (PAPC)

PROJETO 9– IMPLANTAÇÃO DE UM SISTEMA DE COLETA DE RESÍDUOS QUÍMICOS E BIOLÓGICOS – dos departamentos localizados no PAPC e PHLC (FCM, IBRAG e IQ)

PROJETO 10 - Revisão e adequação da estrutura básica de atendimento ao usuário e de biossegurança do PHLC e PAPC

- Elevadores, EPIs, sanitários, sistema de incêndio, sistema de monitoramento por câmeras, manutenção de aparelhos de ar condicionados (splits etc)

PROJETO 11 – MANUTENÇÃO DE EQUIPAMENTOS MULTIUSUÁRIOS DE GRANDE PORTE = Microscópio eletrônico de varredura, Microscópio eletrônico de transmissão, Microscópio confocal, Citômetro de fluxo, Cromatógrafo de alta eficiência (HPLC) etc

PROJETO 12 - Instalação de elevador de carga externo no PAPC (monta-carga)*

PROJETO 13 - Revisão da rede elétrica, da estrutura predial e instalação de pontos de internet do Prédio anexo ao PHLC (Pavilhão Prof. Antônio Fernando Rodrigues)*

PROJETO 14 - Criação do laboratório úmido multiusuário no espaço da churrasqueira/PHLC*

PROJETO 15 - Recuperação do Subsolo do PHLC (impermeabilização etc)*

PROJETO 16 - Criação do espaço conjunto de salas de aula, anfiteatro e laboratórios de aulas práticas para as disciplinas de licenciatura e bacharelado do IBRAG (Prédio novo)*

OBS: *Projetos já indicados à Prefeitura em reunião realizada com a Direção do IBRAG e membros da CPD

A organização das demandas pela CPD permitiram o atendimento prioritário do IBRAG.

Instituto de Biologia



UERJ

42 anos de IBRAG

ibrag

1968 - 2018

- ✓ Vice-Presidente do Conselho Federal de Biologia, Dra. Fátima Cristina Inácio de Araújo e o Presidente do Conselho Regional de Biologia, Dr. Marcos Loureiro Madureira.
- ✓ Homenagens aos professores que atuaram nos cargos de Direção, no novo Instituto de Biologia: Prof. Mauro Velho de Castro Faria e Profa. Marly Cruz Veiga da Silva.
- ✓ Homenagens aos ex-diretores que ainda atuam no âmbito da Unidade e aos servidores mais antigos do corpo técnico-administrativo.
- ✓ Realização de duas mesas-redondas sobre ensino, pesquisa e extensão no IBRAG.



PROPOSTAS 2020-2023

- ✓ Reforma curricular para atender a curricularização da extensão;
- ✓ Reuniões regulares para ações no âmbito da CPD;
- ✓ Encontro científico Graduação e PGs IBRAG;
- ✓ II IBRAG-EXT e III Reunibio;
- ✓ Programa de Tutoria e acompanhamento de egressos;
- ✓ Residência multiprofissional;
- ✓ Obras e melhorias PHLC (subsolo) e PAPC;
- ✓ Finalização de espaços em construção (“Celulão” etc);
- ✓ Encontro para discussão de ações, estratégias e prioridades.

Jorge Carvalho - Direção CBI

Norma Albarello - Direção IBRAG

Alessandra Thole - Vice direção IBRAG





3º Fórum Nacional do Sistema CFBio/CRBios

E COORDENADORES DE CURSOS DE
CIÊNCIAS BIOLÓGICAS

13 e 14 de
setembro



INSTITUTO DE BIOLOGIA ROBERTO ALCANTARA GOMES

2020-2023



DIRETOR DO CBI

Jorge José de Carvalho

DIRETORA IBRAG

Norma Albarello

VICE-DIRETORA IBRAG

Alessandra Thole

COORDENAÇÃO DE GRADUAÇÃO - PRESENCIAL

Érika Afonso Costa Cortez Marques

Marcelo Aguiar Costa Lima

COORDENAÇÃO DE GRADUAÇÃO - EAD

Celly Cristina Saba

COORDENAÇÃO DE EXTENSÃO

Márcia Pimentel

GABINETE DA DIREÇÃO

Heloisa Tavares

Fernanda Gomes

SECRETARIA DE GRADUAÇÃO

Alessandro de Almeida Lima

Saulo Meireles

APOIO TÉCNICO DE INFORMÁTICA

Igor Moronna

Victor Hugo Sant'Ana Duarte